

WISO Mein Geld mit HBCI-Sicherheitsdatei / HBCI-Chipkarte Manuelle Umstellung der Konten

Nach der technischen Fusion ist es notwendig, dass die Kunden der ehemaligen Raiffeisenbank Erding eG in Ihrer Zahlungsverkehrs-Software die Bankleitzahl/BIC und die Kontonummer/IBAN ändern.

Für das von Ihnen genutzte Programm gibt es keinen automatischen Umstellungsassistenten, daher müssen die Kontoeinstellungen und Bankzugänge von Ihnen manuell umgestellt werden.

Wir empfehlen Ihnen vor Umstellung eine Datensicherung anzulegen: „Datei - Datensicherung“

1. Anmeldung

Die Anmeldung in WISO Mein Geld erfolgt auch nach Fusion wie gewohnt mit dem von Ihnen selbst vergebenen Programm-Kennwort. Aktualisieren Sie gegebenenfalls die Software über die Updatefunktion.

2. Konto aufrufen

Bearbeiten Sie die Bankverbindung der bisherigen Raiffeisenbank Erding eG.

Klicken Sie dazu auf **Favoriten** und anschließend auf **Konten**. Markieren Sie in der Tabelle das jeweilige Konto.

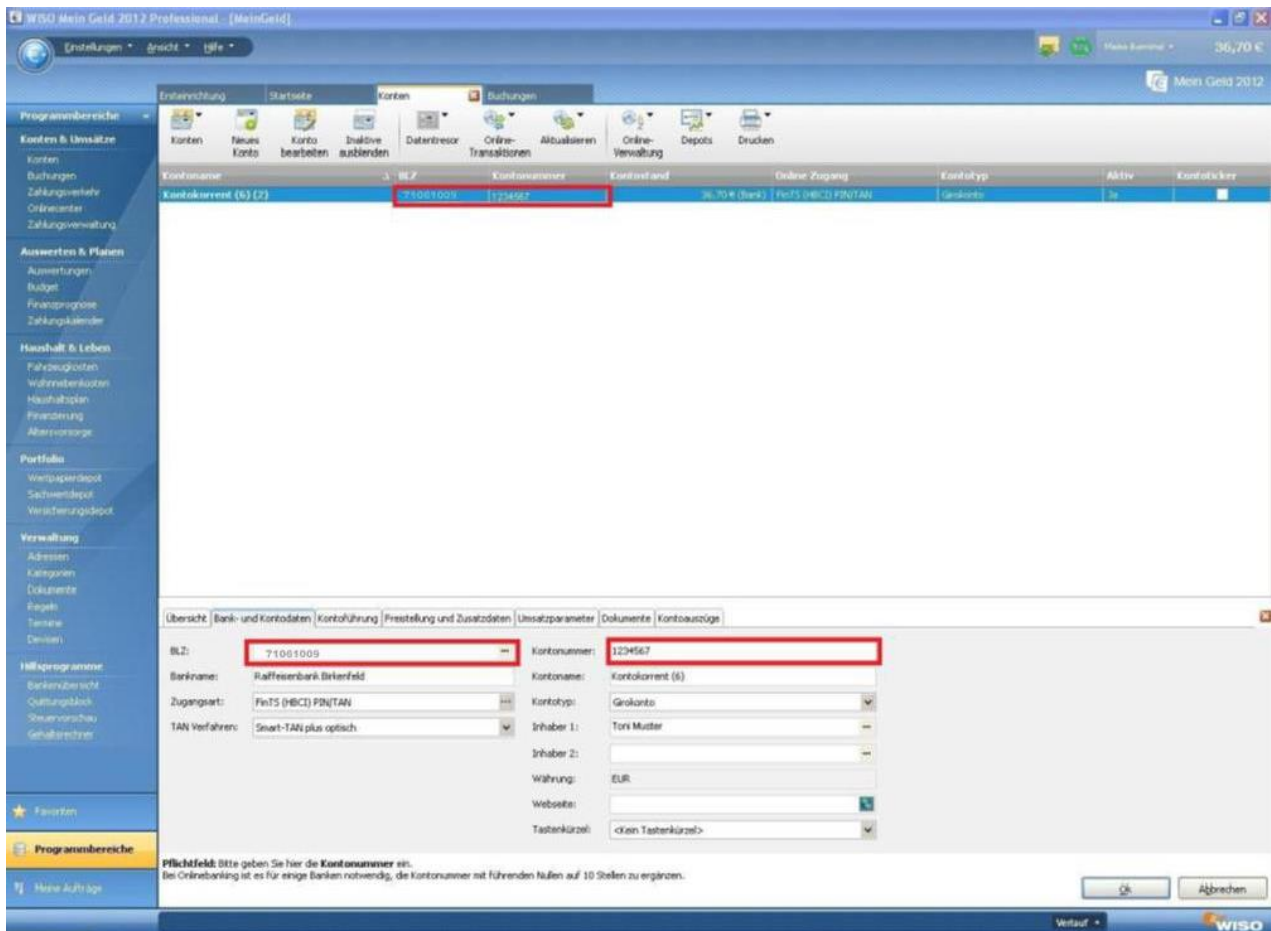

The screenshot shows the 'Konten' (Accounts) section of the WISO Mein Geld 2012 Professional software. A table lists accounts, with the first entry 'Kontokorrent (6) (Z)' selected. Below the table, the account details are displayed in a form. The 'BLZ' (71001000) and 'Kontonummer' (1234567) fields are highlighted with red boxes. The 'Bankname' is 'Raiffeisenbank Brienfeld'. Other details include 'Zugangsart: FinTS (HBCI) PIN/TAN', 'TAN Verfahren: Smart-TAN plus optisch', 'Kontotyp: Girokonto', and 'Währung: EUR'. The interface also shows a sidebar with various program areas and a top navigation bar.

3. Bankleitzahl und Konto ändern

Überschreiben Sie die alte Bankleitzahl 70169356 mit der Bankleitzahl der VR-Bank Erding eG **70169605** sowie die alte Kontonummer mit der neuen Kontonummer der VR-Bank Erding eG. Bestätigen Sie die Änderung. Klicken Sie anschließend auf den **Datentresor** und **öffnen** diesen.

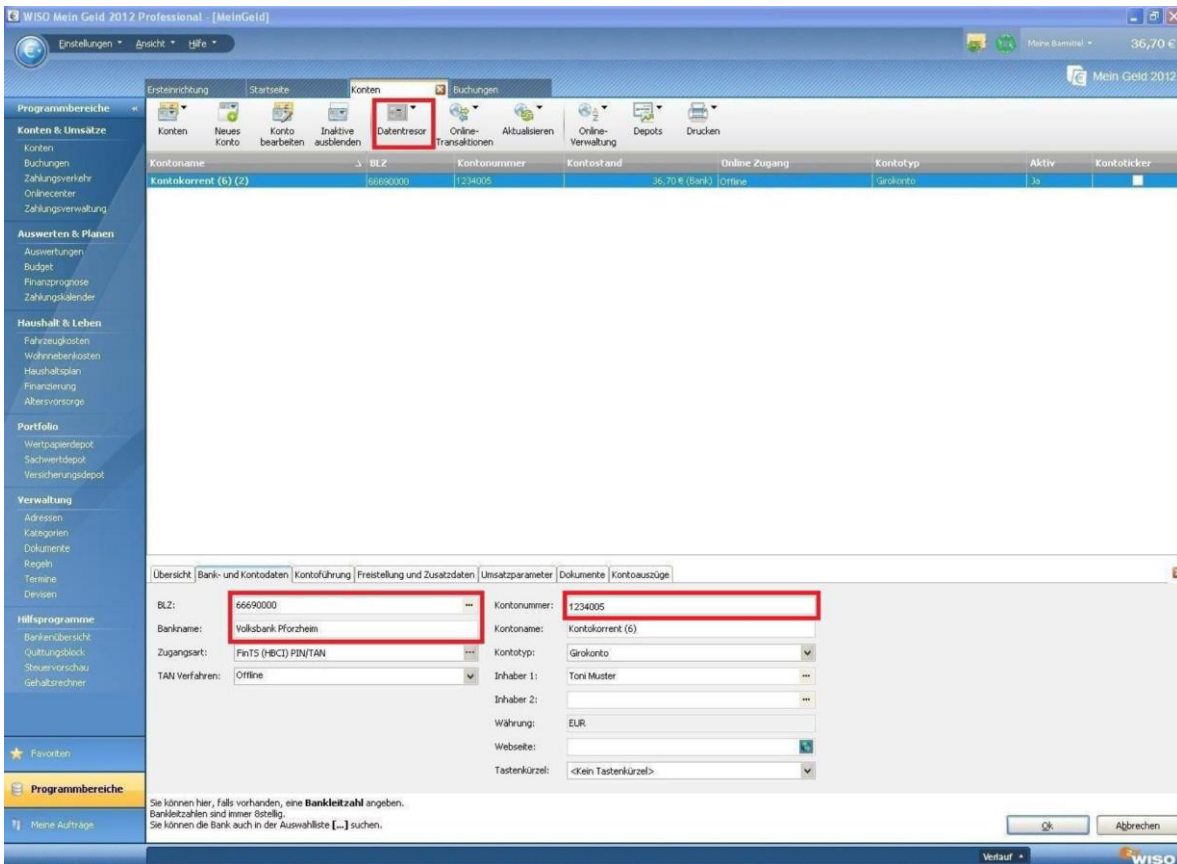

4. Datentresor - Zugang ändern

Markieren Sie den Zugang zur Raiffeisenbank Erding eG und klicken Sie auf **Eintrag editieren**.

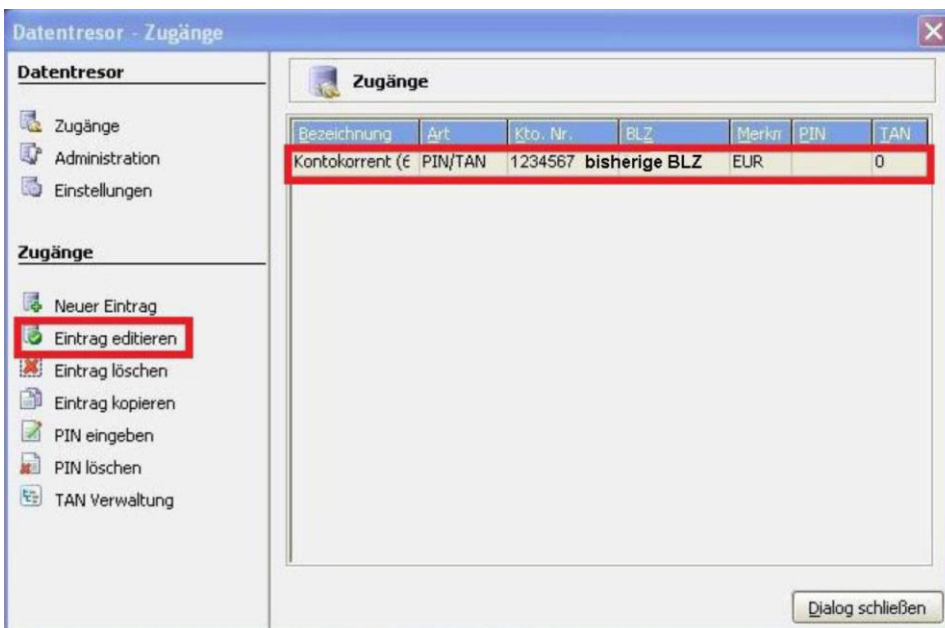

5. Neue Bankverbindung am Datentresor hinterlegen

Hinterlegen Sie hier ebenfalls die neue Bankverbindung und bestätigen Sie die Änderung mit „OK“.

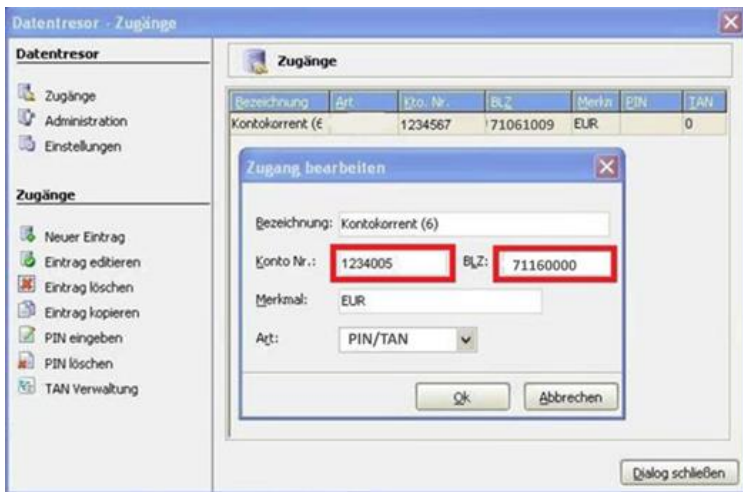

Nach der Umstellung können Sie wie gewohnt mit WISO mein Geld arbeiten.

Da wir für Drittanbietersoftware nur eingeschränkten Support leisten können, wenden Sie sich bei Fragen bitte direkt an die Hotline des Herstellers oder direkt an die Bank, von der sie Ihre Software erhalten haben. Vielen Dank.