

WISO Mein Geld mit PIN/TAN-Verfahren Manuelle Umstellung der Konten

Nach der technischen Fusion ist es notwendig, dass die Kunden der ehemaligen Raiffeisenbank Erding eG in Ihrer Zahlungsverkehrs-Software die Bankleitzahl/BIC und die Kontonummer/IBAN ändern.

Für das von Ihnen genutzte Programm gibt es keinen automatischen Umstellungsassistenten, daher müssen die Kontoeinstellungen und Bankzugänge von Ihnen manuell umgestellt werden.

Wir empfehlen Ihnen vor Umstellung eine Datensicherung anzulegen: „Datei - Datensicherung“

1. Anmeldung

Die Anmeldung in WISO Mein Geld erfolgt auch nach Fusion wie gewohnt mit dem von Ihnen selbst vergebenen Programm-Kennwort. Aktualisieren Sie gegebenenfalls die Software über die Updatefunktion.

2. Konto aufrufen

Bearbeiten Sie die Bankverbindung der bisherigen Raiffeisenbank Erding eG.

Klicken Sie dazu auf **Favoriten** und anschließend auf **Konten**. Markieren Sie in der Tabelle das jeweilige Konto.

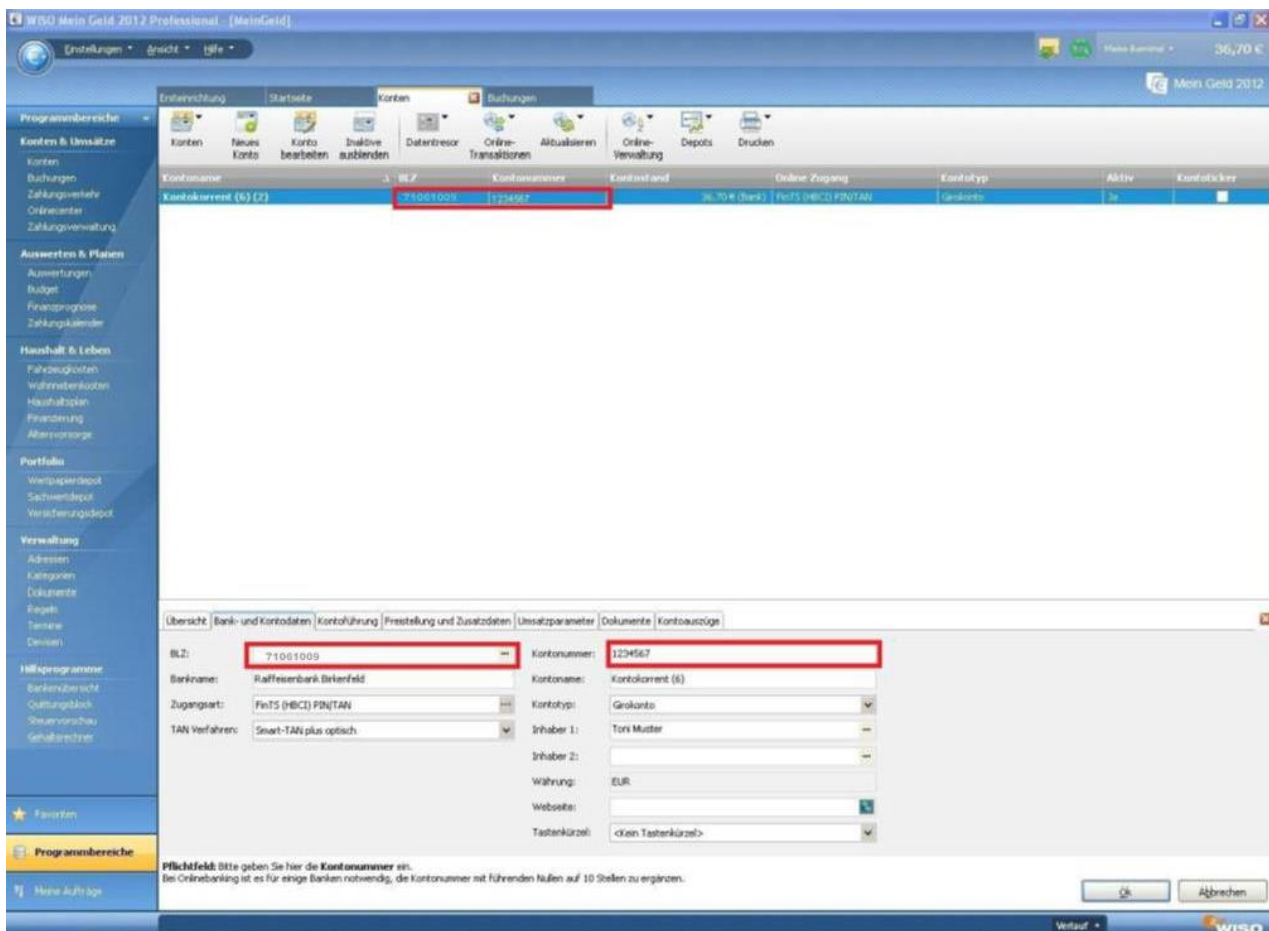

The screenshot shows the 'Konten' (Accounts) section of the WISO Mein Geld 2012 Professional software. A table lists accounts, with the selected account 'Kontokorrent (€) (2)' highlighted. Below the table, the account details are displayed, with the BLZ and Kontonummer fields highlighted with red boxes.

Kontonummer	BLZ	Kontoname	Kontostand	Online-Zugang	Kontotyp	Aktiv	Kontoführe
	71001009	1234567		BLZ/BIC	FinTS (BIC) PIN/TAN	Geldkonto	Ja

Übersicht	Bank- und Kontodaten	Kontoführung	Festlegung und Zusatzdaten	Umsatzparameter	Dokumente	Kontobauzüge	
BLZ:	71001009	Kontonummer:	1234567	Bankname:	Raiffeisenbank Briarfeld	Kontoname:	Kontokorrent (€)
Zugangsart:	FinTS (BIC) PIN/TAN	Kontotyp:	Girokonto	TAN Verfahren:	Smart-TAN plus optisch	Inhaber 1:	Toni Muster
Währung:	EUR	Inhaber 2:		Website:		Währung:	EUR
Tastenkürzel:	<Kein Tastenkürzel>						

Pflichtfeld: Bitte geben Sie hier die Kontonummer ein.
Bei Onlinebanking ist es für einige Banken notwendig, die Kontonummer mit führenden Nullen auf 10 Stellen zu ergänzen.

Buttons:

3. Bankleitzahl und Konto ändern

Überschreiben Sie die alte Bankleitzahl 70169356 mit der Bankleitzahl der VR-Bank Erding eG **70169605** sowie die alte Kontonummer mit der neuen Kontonummer der VR-Bank Erding eG. Bestätigen Sie die Änderung. Klicken Sie anschließend auf den **Datentresor** und **öffnen** diesen.

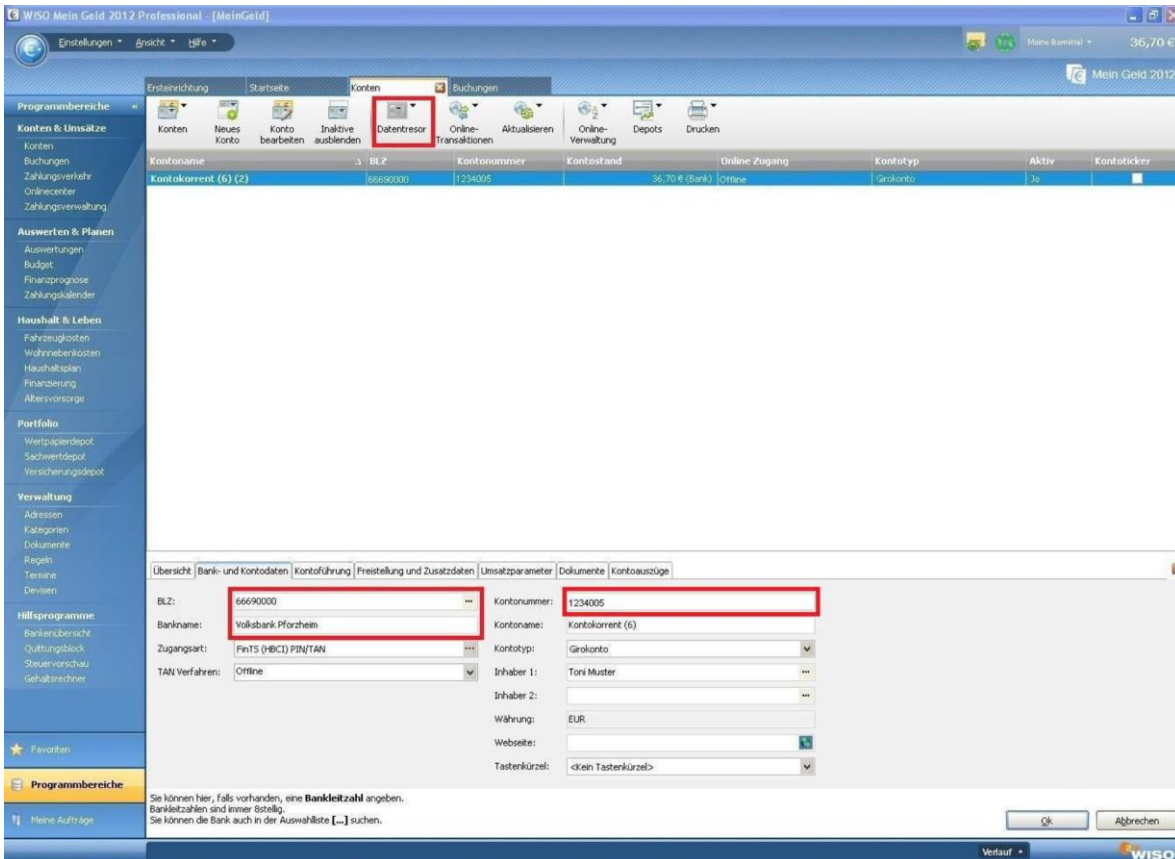

4. Datentresor - Zugang ändern

Markieren Sie den Zugang zur Raiffeisenbank Erding eG und klicken Sie auf **Eintrag editieren**.

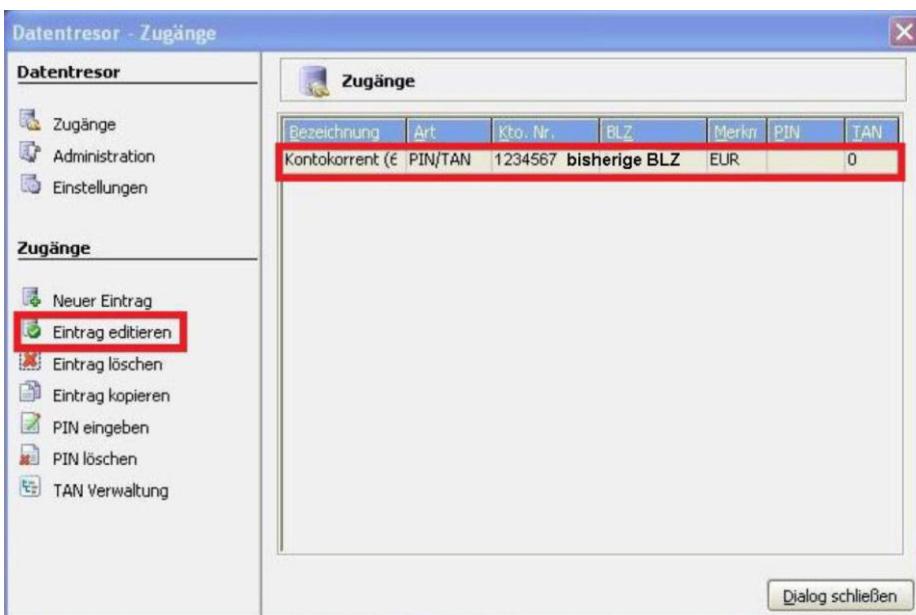

5. Neue Bankverbindung am Datentresor hinterlegen

Hinterlegen Sie hier ebenfalls die neue Bankverbindung und bestätigen Sie die Änderung mit „OK“.

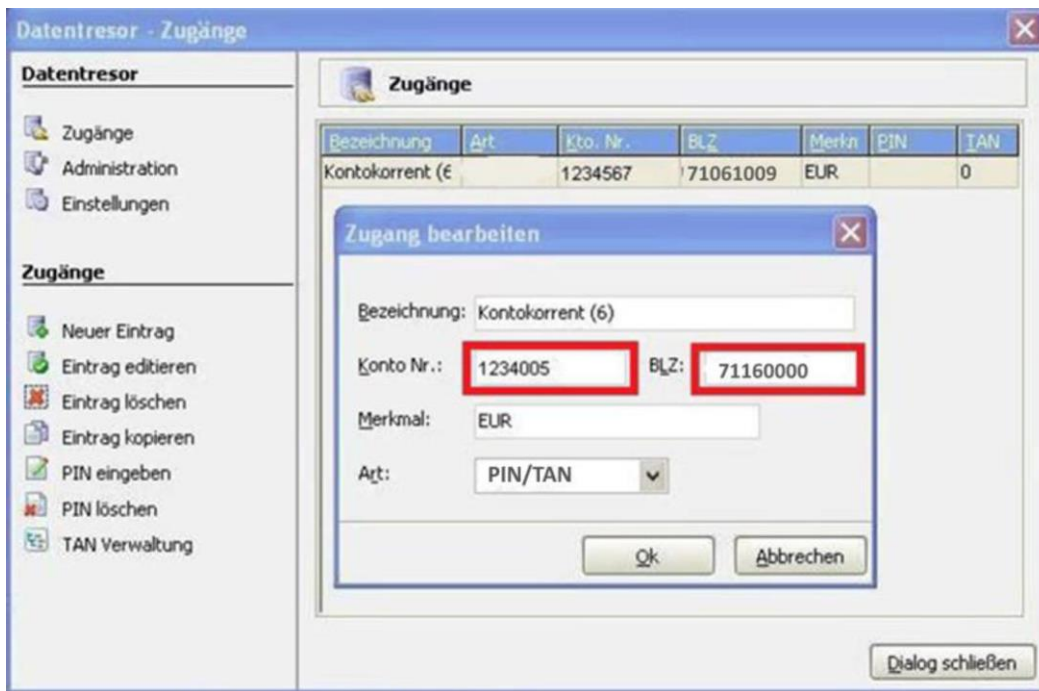

6. HBCI-Zugang verwalten

Klicken Sie nun im Abschnitt Online-Verwaltung auf Administration und anschließend auf HBCI Kontaktübersicht.

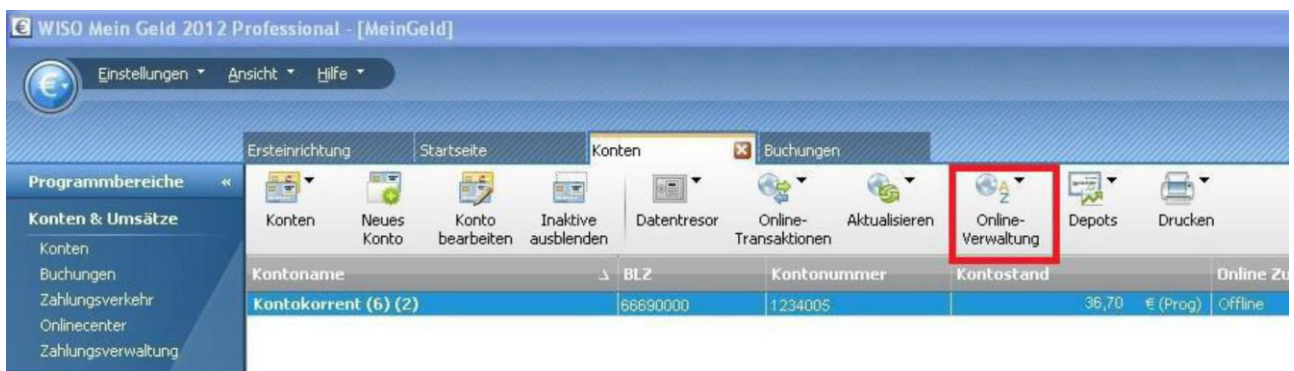

7. Neue Bankverbindung anlegen

Mit dem Klick auf den Punkt „Neu“ gelangen Sie zum Einrichtungsassistenten. Legen Sie die Bankverbindung zur VR-Bank Erding eG (Bankleitzahl 70169605) neu an. Nutzen Sie dazu Ihre bisherigen VR-NetKey oder Alias sowie die bisherige Onlinebanking-PIN.

8. Neue Bankverbindung am Konto hinterlegen

Sofern die Einrichtung der neuen Bankverbindung erfolgreich war, können Sie diese am Konto hinterlegen. Wählen Sie diese im Feld Zugangsart aus.

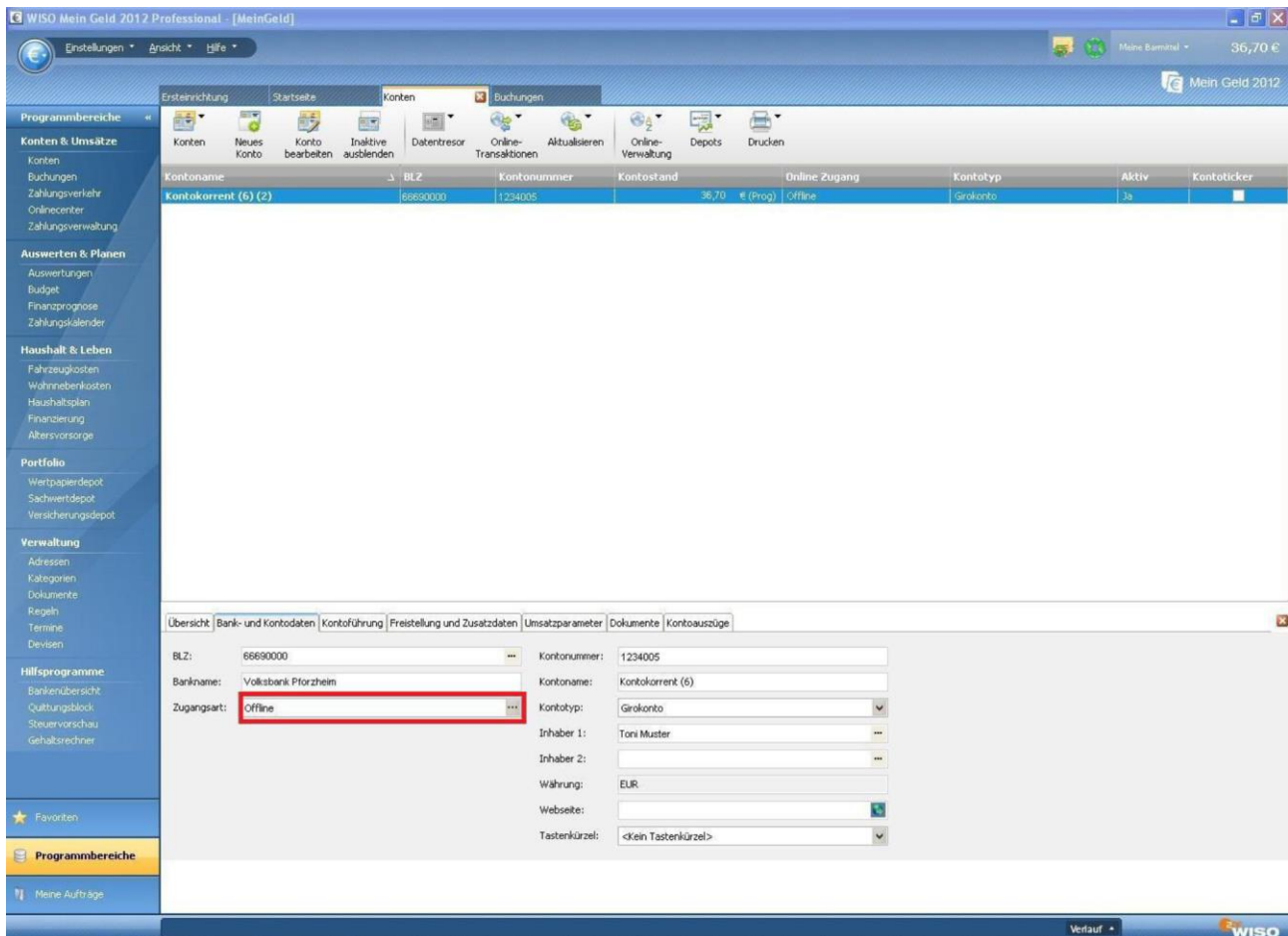

The screenshot shows the WISO Mein Geld 2012 Professional software interface. The main window displays account details for 'Kontokorrent (6) (2)'. The 'Zugangsart' (Access Type) is set to 'Offline', which is highlighted with a red box. The interface includes a navigation menu on the left, a top toolbar, and a main content area with various tabs and input fields.

Kontoname	BLZ	Kontonummer	Kontostand	Online Zugang	Kontotyp	Aktiv	Kontoticker
Kontokorrent (6) (2)	66690000	1234005	36,70 € (Prog)	Offline	Girokonto	Ja	

Account Details:

- BLZ: 66690000
- Bankname: Volksbank Pforzheim
- Zugangsart: Offline
- Kontonummer: 1234005
- Kontoname: Kontokorrent (6)
- Kontotyp: Girokonto
- Inhaber 1: Toni Muster
- Inhaber 2:
- Währung: EUR
- Webseite:
- Tastenkürzel: <Kein Tastenkürzel>

Nach der Umstellung können Sie wie gewohnt mit WISO mein Geld arbeiten.

Da wir für Drittanbietersoftware nur eingeschränkten Support leisten können, wenden Sie sich bei Fragen bitte direkt an die Hotline des Herstellers oder direkt an die Bank, von der sie Ihre Software erhalten haben. Vielen Dank.